



A TSZG programhoz készült EcoWEB felhasználói felület dokumentációja

Ez az útmutató megmutatja, hogyan tud Excel fájlt készíteni a program segítségével. Lépésről lépésre végig vezetjük a folyamatot, hogy könnyen és biztonságosan tudja használni ezt a funkciót.

Tartalom

Bevezetés.....	2
A Excel-előállító szolgáltatás célja	2
Készült	2
Áttekintés – felület felépítése	3
Hol találja ezt a funkciót?	3
Számlaazonosító	3
Intervallum / Tartomány	4
Korábban már előállított számlák újraelőállítása.....	4
Intervallum / Tartomány (már könyvelt számlák esetén).....	4
Létrehozási hely és fájlnev	5
Művelet gombok és folyamatjelző sáv	5
Fájllista (az aktuális mappa fájljai).....	5
A felület használata	6
Új Excel fájl készítése a még nem feldolgozott számlákról.....	6
Új Excel fájl készítése a már feldolgozott számlákról	8
Megjegyzés.....	8
Visszajelzések, hibák és állapotok	9
Hiba az alap Excel fájlal.....	9
Hibás tartomány megadása.....	9
Sikeres elkészítés	9



Bevezetés

A Excel-előállító szolgáltatás célja

A Kossuth Zsuzsanna Szociális Intézmény kezdeményezte az EcoWeb program üzemeltetője felé, hogy szeretnék a TSZG programban elkészített kimenő számlák integrálásának lehetőségét.

Készült

A Szám-Adó Kft. által készített, a TSZG programba beépülő Excel-előállító funkció, a Kossuth Zsuzsanna Szociális Intézmény részére.

Fejlesztő és kapcsolattartó a Szám-Adó Kft. részéről: Tatár László.

Kapcsolattartó az intézmény részéről: Erdős Zsuzsanna



Áttekintés – felület felépítése

Hol találja ezt a funkciót?

Az Excel készítéséhez először lépjen be a főmenüben az INTERFACE fülre. Ezután a megjelenő ikonsorban kattintson a második ikonra: „Könyvelési adatok átadása könyvelő program felé”.

A képernyő 6 fő részből áll, ezeket az alábbiakban röviden bemutatjuk. Később azt is megmutatjuk, hogyan tudja őket használni.

A program a számlákat két csoportra osztja:

- azokra, amelyekről még nem készült Excel fájl
- és azokra, amelyekről már készült Excel fájl

Számlaazonosító

Ezen a részen láthatja a programban szereplő számlák évszámát és számlajelét. Ezek az adatok legördülő listából választhatók ki. A kiválasztás után a felület automatikusan frissül.



Intervallum / Tartomány

A kezdő számlaszámot a program automatikusan állítja be, ezt nem lehet módosítani. A záró számlaszámot viszont megadhatja: kattintson a mezőre, és írja be, hogy melyik számláig szeretne Excel fájlt készíteni.

Intervallum / Tartomány			
2026 / ASZ -	<input type="text" value="1"/>	2026 / ASZ -	<input type="text" value="870"/>

Korábban már előállított számlák újraelőállítása

Ha olyan számlákról is szeretne Excel fájlt készíteni, amelyekről már készült korábban, jelölje be az alábbi négyzetet.

Szeretne már könyvelt számlákat újból feladni?

A jelölőnégyzet csak akkor használható, ha a program talál ilyen számlákat. Ha nincs ilyen, a négyzet nem lesz választható.

Intervallum / Tartomány (már könyvelt számlák esetén)

Ezen a részen azok a számlaszámok láthatók, amelyekről már készült Excel fájl. Itt a kezdő és a záró számlaszámot is megadhatja, vagyis kiválaszthatja, mely számlákról szeretne újra Excel fájlt készíteni.

Intervallum / Tartomány (már könyvelt számlák esetén)			
2026 / ASZ -	<input type="text" value="0"/>	2026 / ASZ -	<input type="text" value="0"/>

Ez a lehetőség csak akkor érhető el, ha vannak ilyen számlák a rendszerben.



Létrehozási hely és fájlnev

Itt láthatja, hová menti a program az elkészült Excel fájlt, és milyen néven hozza létre. A fájl mentési helye nem módosítható, mindig a TSZG program MENTES mappájába kerül. A fájlnev is automatikusan jön létre, ezt sem kell beállítania.

Létrehozási hely és fájlnev

Excel fájl útvonala:
C:\Laci\TSZG2025\SZFEH\MENTES

Excel fájl megnevezése:

A fájlnev a következő adatokat tartalmazza:

- Számlaimport_Excel_ – jelzi, hogy számla adatok kerülnek az Excel fájlba
- dátum és idő – mikor készült a fájl
- számlaszám tartomány – mely számlák szerepelnek benne

Művelet gombok és folyamatjelző sáv

A képernyő alsó részén találja a szükséges gombokat:

- Excel fájl készítése – ezzel indíthatja el a folyamatot
- Visszalépés – ezzel visszatérhet az előző képernyőre



A folyamat előrehaladását egy sáv mutatja, amely százalékosan jelzi, hol tart az Excel fájl elkészítése.

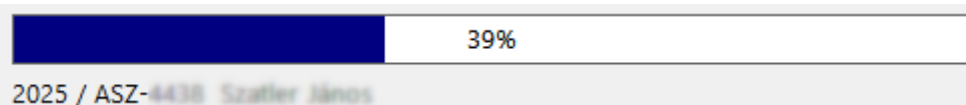

Fájllista (az aktuális mappa fájljai)

Itt láthatja az aktuális mappában található Excel fájlokat (.xls). Az elkészült fájlt a nevére duplán kattintva tudja megnyitni.

Feladások:

Szamlaimport_Excel_2026_01_27_12_04_08_2026_ASZ_1_870.XLSX



A felület használata

A program a számlákat két csoportra osztja:

- azokra, amelyekről még nem készült Excel fájl
- és azokra, amelyekről már készült Excel fájl

Új Excel fájl készítése a még nem feldolgozott számlákról

Ha még nem készült Excel fájl a számlákról, az alábbi módon tudja elkészíteni:

A számlaazonosító résznél a program automatikusan felajánlja az aktuális tárgyévét és az aktív számlajelet.

A számlaszám-tartományban válassza ki, hogy mely számláig szeretne Excel fájlt készíteni. (a kezdő értéket a program automatikusan beállítja)

Számlaazonosító

Évszám: Számla jele:

Ha szükséges, módosíthatja a záró számlaszámot – ehhez kattintson a mezőre, és írja át az értéket.

Intervallum / Tartomány

2026 / ASZ - 2026 / ASZ -

A „Létrehozási hely és fájlnev” résznél ellenőrizheti, hová kerül mentésre a fájl. (alapértelmezés szerint a TSZG program MENTES mappájába)

Kattintson az Excel fájl készítése gombra.

A folyamat közben egy sáv mutatja az előrehaladást, és láthatja a létrejövő fájl nevét is.

Számla adatok feladása az EcoWEB rendszerbe

Lekérdezés

Számlaazonosító

Évszám: Számla jele:

Intervallum / Tartomány

2026 / ASZ - 2026 / ASZ -

Szeretne már könyvelt számlákat újból feladni?

Intervallum / Tartomány (már könyvelt számlák esetén)

2026 / ASZ - 2026 / ASZ -

Létrehozási hely és fájlnev

Excel fájl útvonala:
C:\Laci\TSZG2025\SZFEH\MENTES

Excel fájl megnevezése:
Szamlaimport_Excel_2026_01_27_12_04_08_2026_ASZ_1_870.XLSX

2025 / ASZ ASZ 39%

Feladások:



A végén egy üzenet jelzi, hogy az Excel fájl elkészült.

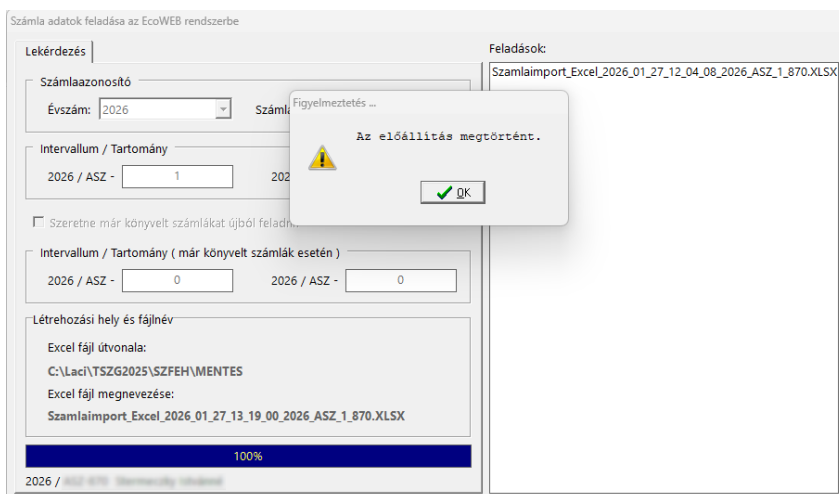

Az üzenet bezárása után visszatér a felületre, ahol már a frissített adatokat látja. A jobb oldali fájllistában az elkészült Excel fájl is megjelenik, amelyet duplán kattintva megnyithat. A program automatikusan frissíti az adatokat, és ennek megfelelően beállítja a tartományokat és a jelöléseket.

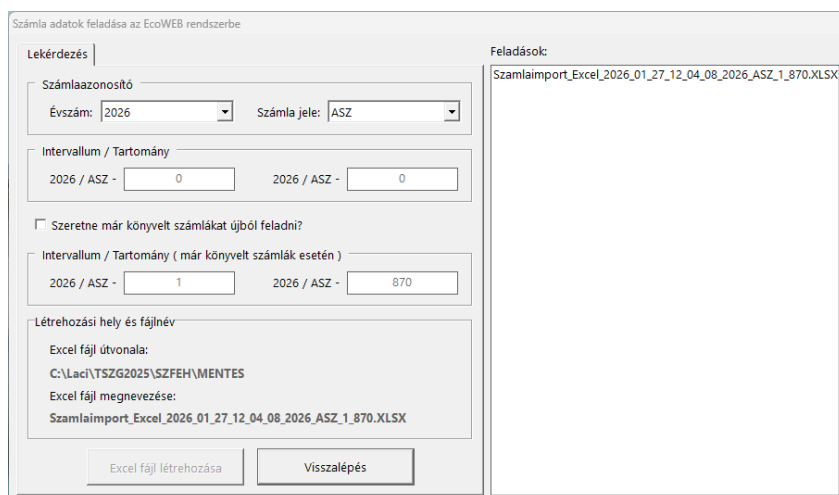



Új Excel fájl készítése a már feldolgozott számlákról

Ha olyan számlákról szeretne ismét Excel fájlt készíteni, amelyekről már készült korábban, jelölje be a megfelelő négyzetet.

A jelölőnégyzet bejelölése után:

- a felső tartomány mezők inaktívvá válnak (ezek már nem módosíthatók)
- az alsó tartomány mezők aktívak lesznek

Az alsó mezőkben megadhatja, hogy mely számlák közül szeretne választani. A kezdő és a záró számlaszámot itt is kiválaszthatja.

Számla adatok feladása az EcoWEB rendszerbe

Lekérdezés

Számlaazonosító

Évszám: 2026 Számola jele: ASZ

Intervallum / Tartomány

2026 / ASZ - 0 2026 / ASZ - 0

Szeretne már könyvelt számlákat újból feladni?

Intervallum / Tartomány (már könyvelt számlák esetén)

2026 / ASZ - 1 2026 / ASZ - 870

Megjegyzés

Ha nincs olyan számla, amelyről még nem készült Excel fájl, akkor:

- a felső tartomány mezők nem használhatók (inaktívak maradnak)
- az Excel fájl készítése gomb sem lesz elérhető

Ilyenkor csak a már korábban feldolgozott számlákból készíthet új Excel fájlt. Ehhez jelölje be a megfelelő négyzetet.

Számla adatok feladása az EcoWEB rendszerbe

Lekérdezés

Számlaazonosító

Évszám: 2026 Számola jele: ASZ

Intervallum / Tartomány

2026 / ASZ - 0 2026 / ASZ - 0

Szeretne már könyvelt számlákat újból feladni?

Intervallum / Tartomány (már könyvelt számlák esetén)

2026 / ASZ - 1 2026 / ASZ - 870

Létrehozási hely és fájlnev

Excel fájl útvonala:
C:\Laci\TSZG2025\SZFEH\MENTES

Excel fájl megnevezése:
Szamlaimport_Excel_2026_01_27_12_04_08_2026_ASZ_1_870.XLSX

Excel fájl létrehozása Visszalépés

Feladások

Szamlaimport_Excel_2026_01_27_12_04_08_2026_ASZ_1_870.XLSX



Visszajelzések, hibák és állapotok

A program a használat során üzenetekkel segíti a munkát. Ezek közül a legfontosabbak:

Hiba az alap Excel fájlal

Nem sikerült az alap Excel fájlt betölteni. Az EcoWeb által biztosított minta fájl nem található a TSZG program mappájában. Ebben az esetben kérjük, vegye fel a kapcsolatot ügyfélszolgálatunkkal.

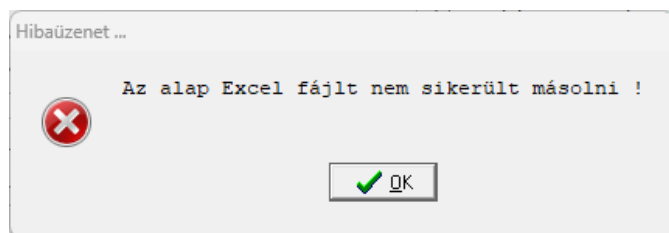

Hibás tartomány megadása

A program ellenőrzi a megadott számlaszámokat.

- a záró érték nem lehet kisebb a kezdő értéknél
- a kezdő érték nem lehet nagyobb a záró értéknél

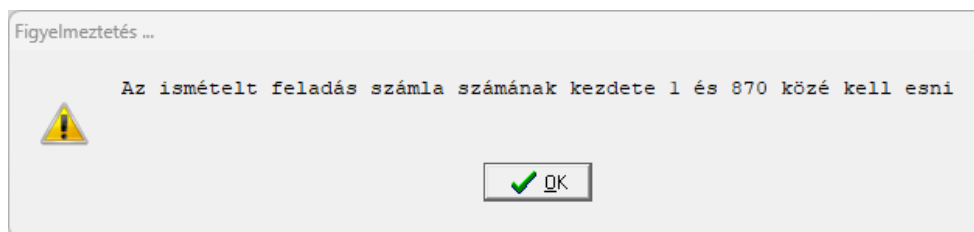

Ha hibás értéket ad meg, a program nem engedi a mentést.

Sikeres elkészítés

Az Excel fájl elkészült. A létrehozott fájlt a fájllistában találja, és duplán kattintva meg is nyithatja.

